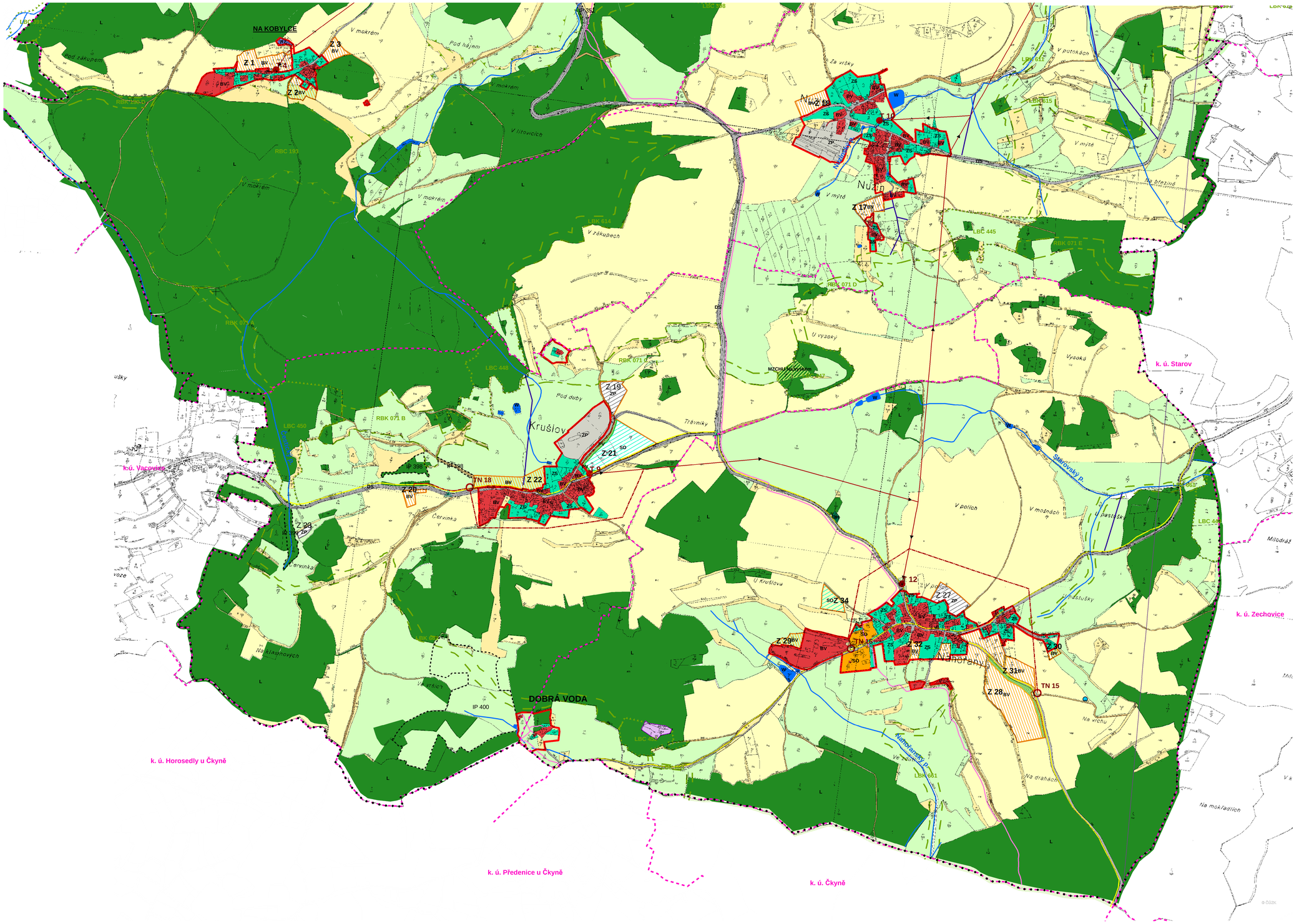
ÚZEMNÍ PLÁN ČESTICE

HLAVNÍ VÝKRES

(k. ú. Nuzín, Krušlov, Nahořany)



Legenda

ZÁKLADNÍ ČLENĚNÍ ÚZEMÍ
- hranice řešeného území
- hranice katastrálních území
- hranice zastavěného území
- hranice zastavitelných ploch
- plochy, kde změny prověří územní studie

PLOCHY PŘÍRODNÍ
1. ÚZEMNÍ SYSTÉM EKOLOGICKÉ STABILITY
- RBC regionální biocentrum
- RBK regionální biokoridor
- LBK lokální biokoridor
- LBC lokální biocentrum
- IP interakční prvek

2.PLOCHY ZELENĚ
- maloplošná zláště chráněná území MZCHU
- L plochy lesní
- trvalý travní porost

PLOCHY S ROZDÍLNÝM ZPŮSOBEM VYUŽITÍ

plochy stabilizované	plochy změn	
BV	BV	PLOCHY BYDLENÍ
RZ		PLOCHY REKREACE
		REZERVA (SMÍŠENÁ)
		REZERVA (VODNÍ) Nihošovice
OV	OV	OBČANSKÉ VYBAVENÍ
	OS	OBČANSKÉ VYBAVENÍ - SPORT
OH		VEŘEJNÁ POHŘEBIŠTĚ
SO	SO	PLOCHY SMÍŠENÉ OBYTNÉ
PV	PV	PLOCHY VEŘEJNÝCH PROSTRANSTVÍ
ZS		ZAHRADY
ZP	ZP	PLOCHY ZEMĚDĚLSKO-PRŮMYSLOVÉ
W	W	PLOCHY VODNÍ A VODOHOSPODÁŘSKÉ
		PLOCHY ZEMĚDĚLSKÉ
		OSTATNÍ PLOCHY

KONCEPCE TECHNICKÉ INFRASTRUKTURY

stav	návrh	
		nadzemní el. vedení 22kV
T 1	T 13	trafostanice
		trafostanice k přemístění
		plynovod
		technologický objekt na plynovodu
		kanalizace vč. ochr. pásma
		čistírna odpadních vod
		vodovod vč. ochran. pásma
		vodojem, vodní zdroj
		kabelová komunikační vedení
		radiové směrové spoje
		nadmístní záměry ZUR v obl. tech. infra - Ep5 VTL-Čestice-Stachy
		významný vyhlídkový bod

KONCEPCE DOPRAVNÍ INFRASTRUKTURY

stav	návrh	
DS		plochy dopravní infrastruktury
		obchvat
		nezpevněné komunikace
		silnice III. třídy
	DI	doprava v klidu
		ostatní komunikace

Účelové komunikace, stezky pro pěší a cyklisty, hipostezky:
- cyklotrasy

ZÁZNAM O ÚČINNOSTI

správní orgán, který ÚP vydal:	**Zastupitelstvo Městyse Čestice**	pořizovatel:	**Městský úřad Strakonice**
datum nabytí účinnosti:		úřední osoba pořizovatele:	**Ing. H. Ondrášková**
razítko:		podpis:	

VEDOUCÍ PROJEKTANT: **ING. ARCH. V. JANKOVEC**	ZODPOVĚDNÝ PROJEKTANT: **ING. MGR. AKAD. ARCH. L. VONÁŠEK**	KRESLIL: **ING. L. HOFMANOVÁ**
INVESTOR: **Městys Čestice**	POŘIZOVATEL: **MÚ STRAKONICE**	ZPRACOVATEL: **k invent s.r.o.** Zvolenská 485/1, 370 04 České Budějovice, k.ú. CZ Kód: 28111533, DIČ: CZ 28111533
DATUM: 06/2014	MĚŘÍTKO: 1 : 5000	STUPEŇ: ÚZEMNÍ PLÁN
FORMÁT:		
AKCE: **ÚZEMNÍ PLÁN ČESTICE**		PARE Č.:
OBSAH: **HLAVNÍ VÝKRES**		VÝKRES Č.: **A. 2. b**